CIRCULAR DG.003-2018

El Infrascrito Director General del Instituto Hondureño para la Prevención del Alcoholismo Drogadicción y Farmacodependencia IHADFA, Dr. Alex Virgilio Santos Moreno, en uso de las facultades que le confiere la Ley del IHADFA, Decreto 136-89 y en cumplimiento al Artículo No.19 de la Ley Especial para el Control del Tabaco y como es obligación del Instituto Hondureño para la Prevención del Alcoholismo Drogadicción y Farmacodependencia IHADFA a través de la División Técnica y el Departamento de la Producción Publicitaria, Proponer y Revisar semestralmente las Imágenes o Pictogramas y los textos de los mensajes científicamente validados de Advertencia Sanitaria que el fabricante consignara bajo su responsabilidad sobre los daños ocasionados por el consumo de Productos Derivados del Tabaco. Especificando contenidos componentes y emisiones dañinas de los mismo, además, lo establecido en el artículo anterior y en el artículo 30 de la Ley.

Expresando lo anterior se les informa a todas las Empresas que Importan, Distribuyen y Comercializan al por mayor o al detalle Productos Derivados del Tabaco en nuestro país que en vista que las Imágenes y Pictogramas que se encuentran vigentes en el país consistentes en Cáncer de Ojo y Muerte Cerebral deberían entrar en vigencia el 31 de junio del 2018; es facultad del IHADFA, bajo su administración, ya que la Ley faculta a la Dirección general, prorrogar o posponer la entrada en vigencia de las Imágenes y Pictogramas, debido que las compañías tabacaleras necesitan mínimo 40 semanas para poder entregar los bosquejos de las nuevas imágenes y se estaría en contratiempo para entregarles a ellos las nuevas imágenes.

Por lo anteriormente manifestado, la Dirección General, autoriza las Advertencias Sanitarias de Cáncer de Ojo y Muerte Cerebral para que continúen en vigencia hasta el 31 de julio del año 2019 y las Imágenes y Pictogramas de Cáncer de Lengua y Cáncer de Boca se extienda hasta el 31 de diciembre del 2018. Notificándoles con el tiempo posteriormente de las nuevas Imágenes y Pictogramas que entraran en vigencia subsiguientemente.

Tegucigalpa 30 de julio del 2018.

Dr. Alex Virgilio Santos Moreno
Director General IHADFA

¡PELIGRO!

¡PELIGRO!

FUMAR CAUSA CEGUERA

¿Quieres dejar de fumar? Ayuda Gratis: 2238 - 9349 IHADFA

¡PELIGRO!

¡PELIGRO!

FUMAR CAUSA UNA MUERTE

LENTA Y DOLOROSA

¿Quieres dejar de fumar? Ayuda Gratis: 2238 - 9349 IHADFA

¡PELIGRO!

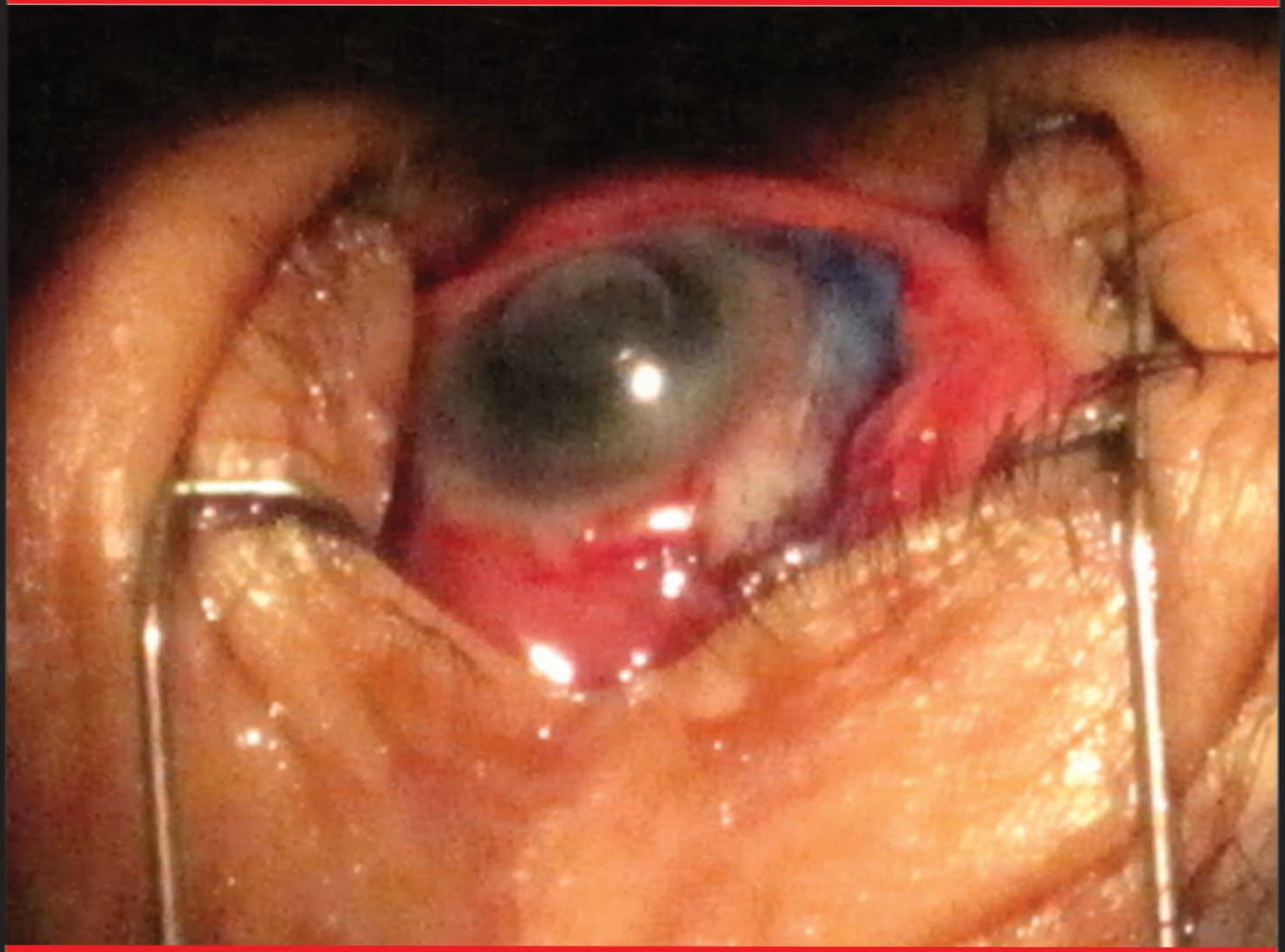

FUMAR CAUSA CEGUERA

¿Quieres dejar de fumar? Ayuda Gratis: 2238 - 9349 IHADFA

¡PELIGRO!

FUMAR CAUSA UNA MUERTE LENTA Y DOLOROSA

¿Quieres dejar de fumar? Ayuda Gratis: 2238 - 9349 IHADFA

¡ATENCIÓN!

FUMAR CAUSA CÁNCER DE LENGUA

¿Quieres dejar de fumar? Ayuda Gratis: 2238 - 9349 IHADFA

¡ATENCIÓN!

FUMAR CAUSA CÁNCER DE BOCA

¿Quieres dejar de fumar? Ayuda Gratis: 2238 - 9349 IHADFA

¡PELIGRO!

¡PELIGRO!

FUMAR CAUSA CÁNCER DE LENGUA

¿Quieres dejar de fumar? Ayuda Gratis: 2238 - 9349 IHADFA

¡PELIGRO!

FUMAR CAUSA CÁNCER DE BOCA

¿Quieres dejar de fumar? Ayuda Gratis: 2238 - 9349 IHADFA